



PROSJEČNE MJESEČNE NETO I BRUTO PLAĆE ZAPOSLENIH ZA RUJAN 2022.

Prosječna mjesečna isplaćena neto plaća po zaposlenome u pravnim osobama Republike Hrvatske za rujan 2022. iznosila je 7 623 kune, što je nominalno niže za 0,7%, a realno za 2,2% u odnosu na kolovoz 2022.

Prosječna mjesečna bruto plaća po zaposlenome u pravnim osobama Republike Hrvatske za rujan 2022. iznosila je 10 325 kuna, što je nominalno niže za 1,3%, a realno za 2,8% u odnosu na kolovoz 2022.

Najviša prosječna mjesečna isplaćena neto plaća po zaposlenome u pravnim osobama za rujan 2022. isplaćena je u djelatnosti Zračni prijevoz, u iznosu od 12 580 kuna, a najniža je isplaćena u Zaštitnim i istražnim djelatnostima, u iznosu od 4 929 kuna.

Najviša prosječna mjesečna bruto plaća po zaposlenome u pravnim osobama za rujan 2022. bila je u djelatnosti Zračni prijevoz, u iznosu od 17 857 kuna, a najniža je bila u djelatnosti Proizvodnja odjeće, u iznosu od 6 378 kuna.

Prosječna mjesečna isplaćena neto plaća po zaposlenome u pravnim osobama Republike Hrvatske za rujan 2022. u odnosu na isti mjesec prethodne godine nominalno je viša za 7,2%, a realno je niža za 5,0%.

Prosječna mjesečna bruto plaća po zaposlenome u pravnim osobama Republike Hrvatske za rujan 2022. u odnosu na isti mjesec prethodne godine nominalno je viša za 8,1%, a realno je niža za 4,2%.

Za razdoblje od siječnja do rujna 2022. prosječna mjesečna isplaćena neto plaća po zaposlenome u pravnim osobama Republike Hrvatske iznosila je 7 588 kuna, što je u odnosu na isto razdoblje 2021. nominalno više za 7,1%, a realno niže za 2,5%.

Za razdoblje od siječnja do rujna 2022. prosječna mjesečna bruto plaća po zaposlenome u pravnim osobama Republike Hrvatske iznosila je 10 304 kune, što je u odnosu na isto razdoblje 2021. nominalno više za 8,0%, a realno niže za 1,7%.

U rujnu 2022. bila su prosječno 174 plaćena sata, što je u odnosu na kolovoz 2022. niže za 4,9%. Najveći broj plaćenih sati bio je u djelatnosti Vodeni prijevoz (183), a najmanji broj plaćenih sati bio je u Djelatnosti socijalne skrbi bez smještaja (159).

Prosječna mjesečna isplaćena neto plaća po satu za rujan 2022. iznosila je 42,79 kuna, što je u odnosu na kolovoz 2022. više za 3,7%, a u odnosu na isti mjesec prethodne godine više za 7,1%.

Prosječna mjesečna bruto plaća po satu za rujan 2022. iznosila je 57,97 kuna, što je u odnosu na kolovoz 2022. više za 3,1%, a u odnosu na isti mjesec prethodne godine više za 8,0%.

Medijalna neto plaća za rujan 2022. iznosila je 6 500 kuna, dok je medijalna bruto plaća iznosila 8 547 kuna.

Detaljne podatke možete preuzeti na poveznici [Statistika u nizu](#).

1. PROSJEČNA MJESEČNA NETO I BRUTO PLAĆA ZA RUJAN 2022.

	IX. 2022.	I. – IX. 2022.	Indeksi		
			IX. 2022. VIII. 2022.	IX. 2022. IX. 2021.	I. – IX. 2022. I. – IX. 2021.
Neto plaća					
Prosječna mjesečna isplaćena neto plaća po zaposlenome, kune	7 623	7 588	99,3	107,2	107,1
Realna neto plaća po zaposlenome			97,8	95,0	97,5
Bruto plaća					
Prosječna mjesečna bruto plaća po zaposlenome, kune	10 325	10 304	98,7	108,1	108,0
Realna bruto plaća po zaposlenome			97,2	95,8	98,3
Neto plaća po satu					
Prosječna mjesečna isplaćena neto plaća po satu, kune	42,79	43,12	103,7	107,1	106,8
Realna neto plaća po satu			102,2	94,9	97,2
Bruto plaća po satu					
Prosječna mjesečna bruto plaća po satu, kune	57,97	58,55	103,1	108,0	107,8
Realna bruto plaća po satu			101,6	95,7	98,1

2. DISTRIBUCIJA NETO I BRUTO PLAĆA PREMA KVARTILIMA ZA RUJAN 2022.

	IX. 2022.	
	neto plaće, kune	bruto plaće, kune
Prvi (donji) kvartil	4 971	6 265
Drugi kvartil (medijan)	6 500	8 547
Treći (gornji) kvartil	8 797	11 849
Četvrti kvartil	z	z

3. DISTRIBUCIJA NETO I BRUTO PLAĆA PREMA DECILIMA ZA RUJAN 2022.

	IX. 2022.	
	neto plaće, kune	bruto plaće, kune
Prvi decil	4 211	5 214
Drugi decil	4 745	6 047
Treći decil	5 210	6 636
Četvrti decil	5 841	7 537
Peti decil (medijan)	6 500	8 547
Šesti decil	7 310	9 759
Sedmi decil	8 246	11 094
Osmi decil	9 455	12 820
Deveti decil	11 827	16 550
Deseti decil	z	z

4. ISPLAĆENI NEOPOREZIVI PRIMICI PREMA NKD-u 2007.¹⁾ U RUJNU 2022.

	IX. 2022.	
	prosječni neoporezivi primitak po broju primatelja, kune	prosječni neoporezivi primitak po broju primatelja zaposlenih koji su primili plaću, kune
Ukupno	720	7
A Poljoprivreda, šumarstvo i ribarstvo	579	14
B Rudarstvo i vađenje	978	30
C Prerađivačka industrija	656	7
D Opskrba električnom energijom, plinom, parom i klimatizacija	514	4
E Opskrba vodom; uklanjanje otpadnih voda, gospodarenje otpadom te djelatnosti sanacije okoliša	480	9
F Građevinarstvo	702	9
G Trgovina na veliko i na malo; popravak motornih vozila i motocikla	600	4
H Prijevoz i skladištenje	2 548	12
I Djelatnosti pružanja smještaja te pripreme i usluživanja hrane	779	10
J Informacije i komunikacije	916	4
K Financijske djelatnosti i djelatnosti osiguranja	300	1
L Poslovanje nekretninama	610	4
M Stručne, znanstvene i tehničke djelatnosti	474	6
N Administrativne i pomoćne uslužne djelatnosti	591	25
O Javna uprava i obrana; obvezno socijalno osiguranje	482	3
P Obrazovanje	632	1
Q Djelatnosti zdravstvene zaštite i socijalne skrbi	1 077	14
R Umjetnost, zabava i rekreacija	693	2
S Ostale uslužne djelatnosti	693	5

1) Područja djelatnosti T (Djelatnosti kućanstava kao poslodavaca; djelatnosti kućanstava koja proizvode različitu robu i obavljaju različite usluge za vlastite potrebe) i U (Djelatnosti izvanteritorijalnih organizacija i tijela) te njihovi odjelci nisu iskazani u ovom Priopćenju jer nisu obuhvaćeni istraživanjem.

G-1. PROSJEČNE MJESEČNE NETO I BRUTO PLAĆE ZA RUJAN 2022. PREMA NKD-u 2007.

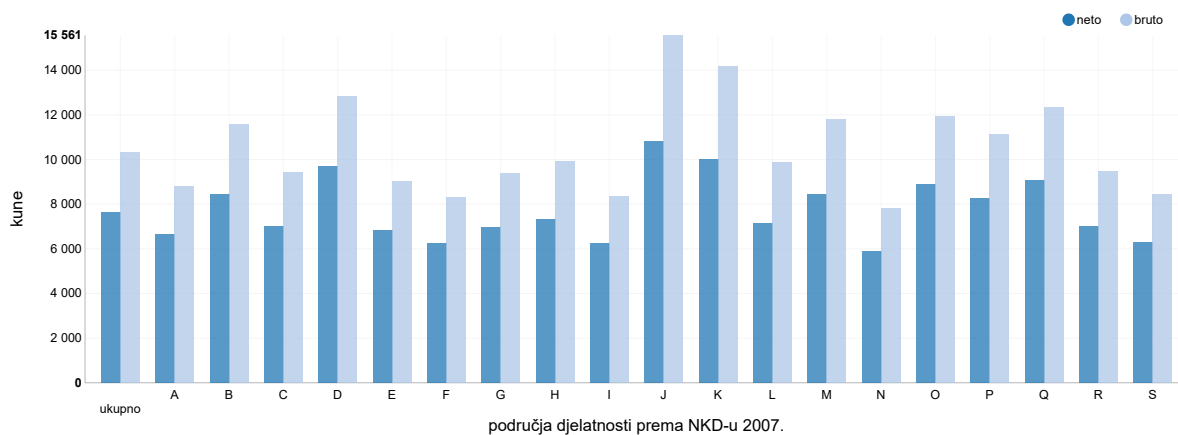

G-2. GODIŠNJE STOPE PROMJENE PROSJEČNIH MJESEČNIH NETO I BRUTO PLAĆA ZA RUJAN 2022. PREMA NKD-u 2007.

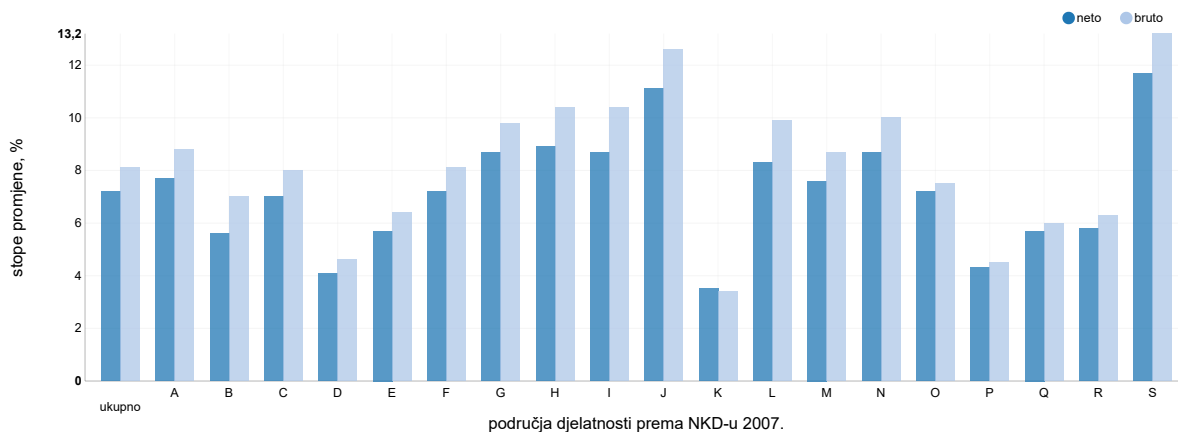

G-3. PROSJEČNE MJESEČNE NETO I BRUTO PLAĆE PO PLAĆENOM SATU ZA RUJAN 2022. PREMA NKD-u 2007.

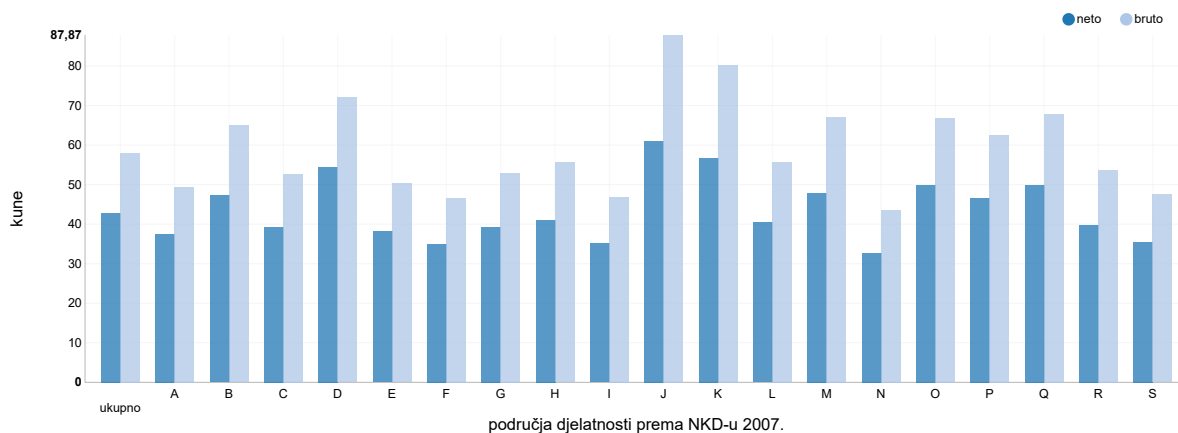

Područja djelatnosti prema NKD-u 2007.

- A Poljoprivreda, šumarstvo i ribarstvo
- B Rudarstvo i vađenje
- C Prerađivačka industrija
- D Opskrba električnom energijom, plinom, parom i klimatizacija
- E Opskrba vodom; uklanjanje otpadnih voda, gospodarenje otpadom te djelatnosti sanacije okoliša
- F Građevinarstvo
- G Trgovina na veliko i na malo; popravak motornih vozila i motocikla
- H Prijevoz i skladištenje
- I Djelatnosti pružanja smještaja te pripreme i usluživanja hrane
- J Informacije i komunikacije
- K Financijske djelatnosti i djelatnosti osiguranja
- L Poslovanje nekretninama
- M Stručne, znanstvene i tehničke djelatnosti
- N Administrativne i pomoćne uslužne djelatnosti
- O Javna uprava i obrana; obvezno socijalno osiguranje
- P Obrazovanje
- Q Djelatnosti zdravstvene zaštite i socijalne skrbi
- R Umjetnost, zabava i rekreacija
- S Ostale uslužne djelatnosti

5. PROSJEČNE MJESEČNE ISPLAĆENE NETO PLAĆE ZAPOSLENIH U 2022.¹⁾ PREMA NKD-U 2007.

		Prosječne isplaćene neto plaće po zaposlenome, kune				Indeksi kretanja prosječnih isplaćenih neto plaća prema isplata za mjesec					
		za mjesec				nominalni			realni		
		VII.	VIII.	IX.	I. – IX.	IX. 2022. VIII. 2022.	IX. 2022. IX. 2021.	I. – IX. 2022. I. – IX. 2021.	IX. 2022. VIII. 2022.	IX. 2022. IX. 2021.	I. – IX. 2022. I. – IX. 2021.
O	Javna uprava i obrana; obvezno socijalno osiguranje	8 945	8 969	8 909	8 779	99,3	107,2	105,0	97,8	95,0	95,5
84	Javna uprava i obrana; obvezno socijalno osiguranje	8 945	8 969	8 909	8 779	99,3	107,2	105,0	97,8	95,0	95,5
84.1	Državna uprava te ekonomska i socijalna politika zajednice	8 993	8 997	9 015	8 865	100,2	110,4	108,3	98,7	97,9	98,5
84.2	Pružanje usluga zajednici kao cjelini	9 083	9 142	8 979	8 878	98,2	105,0	103,0	96,7	93,1	93,7
84.3	Djelatnosti obveznoga socijalnog osiguranja	7 564	7 496	7 583	7 392	101,2	105,3	102,6	99,7	93,4	93,4
P	Obrazovanje	8 013	8 106	8 285	8 065	102,2	104,3	103,4	100,7	92,5	94,1
85	Obrazovanje	8 013	8 106	8 285	8 065	102,2	104,3	103,4	100,7	92,5	94,1
85.1	Predškolsko obrazovanje	6 367	6 432	6 424	6 368	99,9	103,1	102,6	98,4	91,4	93,4
85.2	Osnovno obrazovanje	7 821	7 910	8 234	7 914	104,1	105,3	103,8	102,6	93,4	94,4
85.3	Srednje obrazovanje	8 072	8 281	8 287	8 075	100,1	104,3	103,4	98,6	92,5	94,1
85.4	Visoko obrazovanje	11 094	11 075	11 433	11 113	103,2	104,7	103,7	101,7	92,8	94,4
85.5	Ostalo obrazovanje i poučavanje	5 876	5 893	5 978	5 935	101,4	105,7	105,2	99,9	93,7	95,7
85.6	Pomoćne uslužne djelatnosti u obrazovanju	8 047	7 652	7 970	7 793	104,2	101,4	98,6	102,7	89,9	89,7
Q	Djelatnosti zdravstvene zaštite i socijalne skrbi	9 271	9 327	9 062	9 171	97,2	105,7	104,2	95,8	93,7	94,8
86	Djelatnosti zdravstvene zaštite	9 974	10 014	9 714	9 868	97,0	104,9	103,4	95,6	93,0	94,1
86.1	Djelatnosti bolnica	10 460	10 510	10 120	10 364	96,3	105,1	103,5	94,9	93,2	94,2
86.2	Djelatnosti medicinske i stomatološke prakse	8 978	8 961	8 929	8 869	99,6	104,4	103,3	98,1	92,6	94,0
86.9	Ostale djelatnosti zdravstvene zaštite	9 184	9 275	8 945	9 000	96,4	104,7	103,0	95,0	92,8	93,7
87	Djelatnosti socijalne skrbi sa smještajem	6 490	6 628	6 468	6 446	97,6	105,9	104,3	96,2	93,9	94,9
87.1	Djelatnosti ustanova za njegu	6 106	6 333	5 958	6 034	94,1	104,0	104,0	92,7	92,2	94,6
87.2	Djelatnosti socijalne skrbi sa smještajem za osobe s teškoćama u razvoju, duševno bolesne osobe i osobe ovisne o alkoholu, drogama ili drugim opojnim sredstvima	7 006	7 120	7 052	7 001	99,0	105,3	103,9	97,5	93,4	94,5
87.3	Djelatnosti socijalne skrbi sa smještajem za starije osobe i osobe s invaliditetom	6 094	6 214	6 044	6 032	97,3	106,4	104,8	95,9	94,3	95,4
87.9	Ostale djelatnosti socijalne skrbi sa smještajem	7 622	7 786	7 632	7 609	98,0	106,2	104,2	96,6	94,1	94,8
88	Djelatnosti socijalne skrbi bez smještaja	6 844	6 911	6 829	6 708	98,8	111,5	109,9	97,3	98,8	100,0
88.1	Djelatnosti socijalne skrbi bez smještaja za starije osobe i osobe s invaliditetom	5 526	5 621	5 714	5 551	101,7	108,7	104,6	100,2	96,4	95,2
88.9	Ostale djelatnosti socijalne skrbi bez smještaja	6 950	7 010	6 907	6 793	98,5	111,7	110,3	97,0	99,0	100,4

1) Zbog zahtjeva korisnika objavljujemo dopunu redovitog Priopćenja koje se objavljuje svaka tri mjeseca. Podaci su iskazani na razini skupine (tri znamenke) za područja O, P i Q NKD-a 2007.

6. PROSJEČNE MJESEČNE BRUTO PLAĆE ZAPOSLENIH U 2022.¹⁾ PREMA NKD-u 2007.

		Prosječne bruto plaće po zaposlenome, kune				Indeksi kretanja prosječnih bruto plaća prema isplata za mjesec					
		za mjesec				nominalni indeksi			realni indeksi		
		VII.	VIII.	IX.	I. – IX.	IX. 2022. VIII. 2022.	IX. 2022. IX. 2021.	I. – IX. 2022. I. – IX. 2021.	IX. 2022. VIII. 2022.	IX. 2022. IX. 2021.	I. – IX. 2022. I. – IX. 2021.
O	Javna uprava i obrana; obvezno socijalno osiguranje	12 039	12 119	11 932	11 798	98,5	107,5	105,4	97,0	95,3	95,9
84	Javna uprava i obrana; obvezno socijalno osiguranje	12 039	12 119	11 932	11 798	98,5	107,5	105,4	97,0	95,3	95,9
84.1	Državna uprava te ekonomska i socijalna politika zajednice	12 294	12 328	12 275	12 097	99,6	111,1	108,7	98,1	98,5	98,9
84.2	Pružanje usluga zajednici kao cjelini	12 061	12 193	11 874	11 787	97,4	105,0	103,3	96,0	93,1	94,0
84.3	Djelatnosti obveznoga socijalnog osiguranja	10 232	10 226	10 241	9 972	100,1	106,0	102,9	98,6	94,0	93,6
P	Obrazovanje	10 919	11 104	11 110	10 865	100,1	104,5	103,5	98,6	92,6	94,2
85	Obrazovanje	10 919	11 104	11 110	10 865	100,1	104,5	103,5	98,6	92,6	94,2
85.1	Predškolsko obrazovanje	8 459	8 571	8 486	8 427	99,0	103,4	102,9	97,5	91,7	93,6
85.2	Osnovno obrazovanje	10 501	10 601	10 629	10 338	100,3	105,2	103,7	98,8	93,3	94,4
85.3	Srednje obrazovanje	11 142	11 473	11 473	11 142	100,0	104,9	103,8	98,5	93,0	94,4
85.4	Visoko obrazovanje	15 653	15 952	16 143	15 696	101,2	105,0	103,8	99,7	93,1	94,4
85.5	Ostalo obrazovanje i poučavanje	7 828	7 861	7 966	7 902	101,3	106,5	105,9	99,8	94,4	96,4
85.6	Pomoćne uslužne djelatnosti u obrazovanju	11 013	10 460	10 784	10 562	103,1	101,0	98,1	101,6	89,5	89,3
Q	Djelatnosti zdravstvene zaštite i socijalne skrbi	12 735	12 818	12 322	12 541	96,1	106,0	104,4	94,7	94,0	95,0
86	Djelatnosti zdravstvene zaštite	13 821	13 876	13 325	13 616	96,0	105,1	103,5	94,6	93,2	94,2
86.1	Djelatnosti bolnica	14 582	14 630	13 942	14 368	95,3	105,4	103,6	93,9	93,4	94,3
86.2	Djelatnosti medicinske i stomatološke prakse	12 316	12 335	12 172	12 137	98,7	104,7	103,6	97,2	92,8	94,3
86.9	Ostale djelatnosti zdravstvene zaštite	12 438	12 616	12 065	12 207	95,6	104,6	103,2	94,2	92,7	93,9
87	Djelatnosti socijalne skrbi sa smještajem	8 405	8 612	8 282	8 299	96,2	106,3	104,7	94,8	94,2	95,3
87.1	Djelatnosti ustanova za njegu	7 813	8 167	7 565	7 702	92,6	105,0	104,8	91,2	93,1	95,4
87.2	Djelatnosti socijalne skrbi sa smještajem za osobe s teškoćama u razvoju, duševno bolesne osobe i osobe ovisne o alkoholu, drogama ili drugim opojnim sredstvima	9 105	9 278	8 969	8 992	96,7	105,0	103,8	95,3	93,1	94,4
87.3	Djelatnosti socijalne skrbi sa smještajem za starije osobe i osobe s invaliditetom	7 809	7 985	7 690	7 706	96,3	106,8	105,1	94,9	94,7	95,6
87.9	Ostale djelatnosti socijalne skrbi sa smještajem	10 249	10 486	10 097	10 123	96,3	106,7	104,7	94,9	94,6	95,3
88	Djelatnosti socijalne skrbi bez smještaja	9 047	9 169	8 958	8 806	97,7	112,3	110,6	96,3	99,6	100,6
88.1	Djelatnosti socijalne skrbi bez smještaja za starije osobe i osobe s invaliditetom	7 248	7 388	7 524	7 277	101,8	109,9	104,9	100,3	97,4	95,5
88.9	Ostale djelatnosti socijalne skrbi bez smještaja	9 192	9 305	9 058	8 919	97,3	112,5	111,1	95,9	99,7	101,1

1) Zbog zahtjeva korisnika objavljujemo dopunu redovitog Priopćenja koje se objavljuje svaka tri mjeseca. Podaci su iskazani na razini skupine (tri znamenke) za područja O, P i Q NKD-a 2007.

METODOLOŠKA OBJAŠNJENJA

Izvori podataka

Podaci o mjesečnim neto i bruto plaćama te broju sati za koje su zaposlene osobe primile plaću dobiveni su obradom podataka iz Izvješća o primicima, porezu na dohodak i prirezu te doprinosima za obvezna osiguranja (obrazac JOPPD), koje se primjenjuje od 1. siječnja 2014.

Obveznici dostavljanja obrasca JOPPD jesu isplatelji svih vrsta dohodaka za koje je propisima o porezu na dohodak propisana obveza obračunavanja i plaćanja poreza po odbitku.

Obuhvat i usporedivost

Obuhvaćeni su zaposleni u pravnim osobama svih oblika vlasništva, tijelima državne vlasti i tijelima jedinica lokalne i područne (regionalne) samouprave na području Republike Hrvatske.

Nisu obuhvaćeni zaposleni u obrtu i slobodnim profesijama i zaposleni osiguranici poljoprivrednici te unutar podataka o prosječnim mjesečnim plaćama nedostaju podaci o njihovim isplata.

Podaci o mjesečnim neto i bruto plaćama zaposlenih u pravnim osobama obuhvaćaju neto i bruto plaće zaposlenih koji imaju zasnovan radni odnos bez obzira na vrstu radnog odnosa i duljinu radnog vremena.

Zaposleni koji su primili plaću u nepunome radnom vremenu preračunani su na ekvivalent punoga radnog vremena.

Podaci o mjesečnoj neto i bruto plaći iskazuju se prema načelu obavljenih isplata u tekućem za prethodni mjesec, što odgovara dinamici isplata u najvećem broju pravnih osoba te se i prosjek plaće odnosi na mjesec za koji je isplata primljena, što ne vrijedi za isplaćene neoporezive primitke.

Neoporezivi primici koje je zaposlenik primio iskazani su u tablici 4.

Obuhvaćeni su sljedeći neoporezivi primici, prema šiframa obrasca JOPPD:

- šifra 21 – dar djetetu do 15 godina starosti i potpore za novorođenče, do propisanog iznosa
- šifra 22 – prigodne nagrade, do propisanog iznosa (božićnica, naknada za godišnji odmor i sl.)
- šifra 24 – pomorski dodatak, do propisanog iznosa
- šifra 25 – naknade za odvojeni život od obitelji, do propisanog iznosa
- šifra 26 – otpremnine, do propisanog iznosa
- šifra 60 – nagrade radnicima za navršene godine staža, do propisanog iznosa
- šifra 61 – prigodne nagrade, do propisanog iznosa (božićnica, naknada za godišnji odmor i sl.) za prethodna porezna razdoblja (naknadne isplate)
- šifra 62 – trošak prehrane i smještaja sezonskih radnika iz članka 7. stavka 35. Pravilnika o porezu na dohodak
- šifra 63 – novčane nagrade za radne rezultate i drugi oblici dodatnog nagrađivanja radnika (dodatna plaća, dodatak uz mjesečnu plaću i sl.)
- šifra 64 – troškovi smještaja i prehrane osoba koje obavljaju povremene sezonske poslove u poljoprivredi iz članka 6. stavka 10. Pravilnika o porezu na dohodak
- šifra 65 – novčane paušalne naknade za podmirivanje troškova prehrane radnika, do propisanog iznosa
- šifra 66 – troškovi prehrane radnika nastali za vrijeme radnog odnosa kod poslodavca na temelju vjerodostojne dokumentacije, do propisanog iznosa
- šifra 67 – troškovi smještaja radnika nastali za vrijeme radnog odnosa kod poslodavca na temelju vjerodostojne dokumentacije koji se podmiruju bezgotovinskim putem
- šifra 68 – troškovi smještaja radnika nastali za vrijeme radnog odnosa kod poslodavca na temelju vjerodostojne dokumentacije koji se podmiruju na račun radnika
- šifra 69 – naknade za podmirivanje troškova ugostiteljskih, turističkih i drugih usluga namijenjenih odmoru radnika prema propisima ministarstva nadležnog za turizam
- šifra 70 – naknade za troškove redovite skrbi djece radnika u ustanovama predškolskog odgoja te drugim pravnim ili fizičkim osobama (vrtići i sl.)
- šifra 71 – premije dopunskoga i dodatnoga zdravstvenog osiguranja – u primjeni od 2020.

Od siječnja 2016. podaci nisu usporedivi s prethodno objavljenim mjesečnim podacima.

Definicije

Prosječna mjesečna isplaćena neto plaća obuhvaća plaće zaposlenih za obavljene poslove prema osnovi radnog odnosa i naknade za godišnji odmor, plaćeni dopust, blagdane i neradne dane određene zakonom, bolovanja do 42 dana, odsutnost za vrijeme stručnog obrazovanja, zastoje na poslu bez krivnje zaposlenog i primitke prema osnovi naknada, potpora i nagrada u iznosima na koje se plaćaju doprinosi, porezi i prirezi.

Prosječna mjesečna bruto plaća obuhvaća sve vrste neto isplata prema osnovi radnog odnosa i sljedeća zakonom propisana obvezatna izdvajanja: doprinosi za mirovinsko osiguranje, porez na dohodak i prirez porezu na dohodak.

Broj plaćenih sati jest broj sati za koje su zaposlene osobe primile plaću. Plaćeni sati uključuju izvršene sate rada (sati izvršeni u redovitome radnom vremenu i prekovremeni sati) i neizvršene sate rada (godišnji odmor, praznici, bolovanje kraće od 42 dana i drugi plaćeni, a neizvršeni sati). Plaćeni sati ne uključuju neizvršene sate rada plaćene izvan pravne osobe (sati bolovanja u trajanju duljem od 42 dana, sati rodiljnog dopusta, sati skraćenoga radnog vremena roditelja i sl.).

Prosječna mjesečna neto i bruto plaća po zaposlenome izračunava se dijeljenjem ukupnih isplata brojem zaposlenih preračunanih na ekvivalent punoga radnoga vremena.

Prosječna mjesečna neto i bruto plaća po plaćenom satu izračunava se dijeljenjem ukupnih isplata ukupnim brojem plaćenih sati.

Nominalni indeksi neto i bruto plaća izračunavaju se iz podataka o prosječnim mjesečnim iznosima neto i bruto plaća za odgovarajuće mjesece i godine.

Realni indeksi neto i bruto plaća izračunavaju se dijeljenjem nominalnih indeksa neto i bruto plaća indeksom potrošačkih cijena za odgovarajuće mjesece i godine.

Medijalna mjesečna neto i bruto plaća izračunava se određivanjem sredine nakon rangiranja plaća zaposlenih, od najniže do najviše, te pokazuje da 50% zaposlenih prima plaću u iznosu jednakom ili manjem od tog iznosa (medijana), a 50% zaposlenih prima jednaku ili veću od tog iznosa (medijana).

Kvartilne mjesečne neto i bruto plaće izračunavaju se podjelom plaća zaposlenih na četiri jednaka dijela nakon rangiranja od najniže do najviše, a zatim odabirom iznosa plaće ispod kojeg se nalazi 25%, 50%, 75% i 100% plaća zaposlenih. Mogu se podijeliti na prvi (donji) kvartil, drugi kvartil (medijan), treći (gornji) kvartil i četvrti kvartil.

Prvi (donji) kvartil pokazuje da 25% zaposlenih prima plaću u iznosu jednakom ili manjem od prvoga kvartila, a 75% zaposlenih prima plaću jednaku ili veću od prvoga kvartila.

Treći (gornji) kvartil pokazuje da 75% zaposlenih prima plaću u iznosu jednakom ili manjem od trećega kvartila, a 25% zaposlenih prima plaću jednaku ili veću od trećega kvartila.

Decilne mjesečne neto i bruto plaće izračunavaju se podjelom plaća zaposlenih na deset jednakih dijelova nakon rangiranja od najniže do najviše, a zatim odabirom iznosa plaće ispod kojeg se nalazi 10%, 20%, 30%, 40%, 50%, 60%, 70%, 80%, 90% i 100% plaća zaposlenih.

U **prvom decilu** nalaze se zaposleni koji imaju najniže mjesečne plaće i pokazuje da 10% zaposlenih prima plaću u iznosu jednakom ili manjem od prvog decila, a 90% zaposlenih prima plaću jednaku ili veću od tog iznosa. U drugom decilu nalaze se zaposleni koji primaju plaću veću od onih koji se nalaze u prvom decilu i manju od onih koji se nalaze u trećem decilu itd.

Kratice

NKD 2007. Nacionalna klasifikacija djelatnosti, verzija 2007.
z podatak zbog povjerljivosti nije objavljen

Objavljuje Državni zavod za statistiku Republike Hrvatske, Zagreb, Ilica 3, p. p. 80.

Telefon: (+385 1) 48 06 111
Novinarski upiti: press@dzs.hr

Odgovorne osobe:
Dubravka Rogić Hadžalić, načelnica Sektora demografskih i društvenih statistika
Lidija Brković, glavna ravnateljica

Priredile:
Katarina Litva, Zdenka Mandarić i Snježana Varga

MOLIMO KORISNIKE DA PRI KORIŠTENJU PODATAKA NAVEDU IZVOR.

Služba za odnose s korisnicima i zaštitu podataka

Informacije i korisnički zahtjevi
Telefon: (+385 1) 48 06 138, 48 06 154
Elektronička pošta: stat.info@dzs.hr

Pretplata publikacija
Telefon: (+385 1) 48 06 115
Elektronička pošta: prodaja@dzs.hr