



## PROSJEČNE MJESEČNE NETO I BRUTO PLAĆE ZAPOSLENIH ZA LIPANJ 2022.

Prosječna mjesečna isplaćena neto plaća po zaposlenome u pravnim osobama Republike Hrvatske za lipanj 2022. iznosila je 7 711 kuna, što je nominalno više za 0,3%, a realno niže za 0,8% u odnosu na svibanj 2022.

Prosječna mjesečna bruto plaća po zaposlenome u pravnim osobama Republike Hrvatske za lipanj 2022. iznosila je 10 492 kune, što je nominalno više za 0,5%, a realno niže za 0,6% u odnosu na svibanj 2022.

Najviša prosječna mjesečna isplaćena neto plaća po zaposlenome u pravnim osobama za lipanj 2022. isplaćena je u Financijskim uslužnim djelatnostima, osim osiguranja i mirovinskih fondova, u iznosu od 12 814 kuna, a najniža je isplaćena u djelatnosti Proizvodnja odjeće, u iznosu od 4 923 kune.

Najviša prosječna mjesečna bruto plaća po zaposlenome u pravnim osobama za lipanj 2022. bila je u Financijskim uslužnim djelatnostima, osim osiguranja i mirovinskih fondova, u iznosu od 18 763 kune, a najniža je bila u djelatnosti Proizvodnja odjeće, u iznosu od 6 320 kuna.

Prosječna mjesečna isplaćena neto plaća po zaposlenome u pravnim osobama Republike Hrvatske za lipanj 2022. u odnosu na isti mjesec prethodne godine nominalno je viša za 7,5%, a realno je niža za 4,1%.

Prosječna mjesečna bruto plaća po zaposlenome u pravnim osobama Republike Hrvatske za lipanj 2022. u odnosu na isti mjesec prethodne godine nominalno je viša za 8,5%, a realno je niža za 3,2%.

Za razdoblje od siječnja do lipnja 2022. prosječna mjesečna isplaćena neto plaća po zaposlenome u pravnim osobama Republike Hrvatske iznosila je 7 568 kuna, što je u odnosu na isto razdoblje 2021. nominalno više za 6,8%, a realno niže za 1,7%.

Za razdoblje od siječnja do lipnja 2022. prosječna mjesečna bruto plaća po zaposlenome u pravnim osobama Republike Hrvatske iznosila je 10 271 kunu, što je u odnosu na isto razdoblje 2021. nominalno više za 7,7%, a realno niže za 0,8%.

U lipnju 2022. bilo je prosječno 175 plaćenih sati, što je u odnosu na svibanj 2022. na istoj razini. Najveći broj plaćenih sati bio je u djelatnosti Proizvodnja kože i srodnih proizvoda (183), a najmanji broj plaćenih sati bio je u Djelatnosti socijalne skrbi bez smještaja (158).

Prosječna mjesečna isplaćena neto plaća po satu za lipanj 2022. iznosila je 43,24 kune, što je u odnosu na svibanj 2022. više za 0,5%, a u odnosu na isti mjesec prethodne godine više za 7,3%.

Prosječna mjesečna bruto plaća po satu za lipanj 2022. iznosila je 58,83 kune, što je u odnosu na svibanj 2022. više za 0,7%, a u odnosu na isti mjesec prethodne godine više za 8,3%.

Medijalna neto plaća za lipanj 2022. iznosila je 6 510 kuna, dok je medijalna bruto plaća iznosila 8 562 kune.

Detaljne podatke možete preuzeti na poveznici [Statistika u nizu](#).

### 1. PROSJEČNA MJESEČNA NETO I BRUTO PLAĆA ZA LIPANJ 2022.

	VI. 2022.	I. - VI. 2022.	Indeksi		
			VI. 2022. V. 2022.	VI. 2022. VI. 2021.	I. - VI. 2022. I. - VI. 2021.
<b>Neto plaća</b>					
Prosječna mjesečna isplaćena neto plaća po zaposlenome, kune	7 711	7 568	100,3	107,5	106,8
Realna neto plaća po zaposlenome			99,2	95,9	98,3
<b>Bruto plaća</b>					
Prosječna mjesečna bruto plaća po zaposlenome, kune	10 492	10 271	100,5	108,5	107,7
Realna bruto plaća po zaposlenome			99,4	96,8	99,2
<b>Neto plaća po satu</b>					
Prosječna mjesečna isplaćena neto plaća po satu, kune	43,24	43,34	100,5	107,3	106,5
Realna neto plaća po satu			99,4	95,7	98,1
<b>Bruto plaća po satu</b>					
Prosječna mjesečna bruto plaća po satu, kune	58,83	58,82	100,7	108,3	107,5
Realna bruto plaća po satu			99,6	96,6	99,0

## 2. DISTRIBUCIJA NETO I BRUTO PLAĆA PREMA KVARTILIMA ZA LIPANJ 2022.

	VI. 2022.	
	neto plaće, kune	bruto plaće, kune
Prvi (donji) kvartil	4 982	6 282
Drugi kvartil (medijan)	6 510	8 562
Treći (gornji) kvartil	8 803	11 858
Četvrti kvartil	z	z

## 3. DISTRIBUCIJA NETO I BRUTO PLAĆA PREMA DECILIMA ZA LIPANJ 2022.

	VI. 2022.	
	neto plaće, kune	bruto plaće, kune
Prvi decil	4 200	5 200
Drugi decil	4 748	6 059
Treći decil	5 216	6 650
Četvrti decil	5 852	7 552
Peti decil (medijan)	6 510	8 562
Šesti decil	7 324	9 784
Sedmi decil	8 256	11 108
Osmi decil	9 467	12 850
Deveti decil	11 838	16 572
Deseti decil	z	z

## 4. ISPLAĆENI NEOPOREZIVI PRIMICI PREMA NKD-u 2007.<sup>1)</sup> U LIPNJU 2022.

	VI. 2022.	
	prosječni neoporezivi primitak po broju primatelja, kune	prosječni neoporezivi primitak po broju primatelja zaposlenih koji su primili plaću, kune
Ukupno	799	9
A Poljoprivreda, šumarstvo i ribarstvo	622	7
B Rudarstvo i vađenje	1 423	42
C Prerađivačka industrija	656	7
D Opskrba električnom energijom, plinom, parom i klimatizacija	523	4
E Opskrba vodom; uklanjanje otpadnih voda, gospodarenje otpadom te djelatnosti sanacije okoliša	816	18
F Građevinarstvo	727	8
G Trgovina na veliko i na malo; popravak motornih vozila i motocikla	762	5
H Prijevoz i skladištenje	1 534	7
I Djelatnosti pružanja smještaja te pripreme i usluživanja hrane	566	7
J Informacije i komunikacije	575	2
K Financijske djelatnosti i djelatnosti osiguranja	348	1
L Poslovanje nekretninama	611	4
M Stručne, znanstvene i tehničke djelatnosti	461	6
N Administrativne i pomoćne uslužne djelatnosti	600	27
O Javna uprava i obrana; obvezno socijalno osiguranje	658	4
P Obrazovanje	842	1
Q Djelatnosti zdravstvene zaštite i socijalne skrbi	1 261	37
R Umjetnost, zabava i rekreacija	668	2
S Ostale uslužne djelatnosti	613	5

1) Područja djelatnosti T (Djelatnosti kućanstava kao poslodavaca; djelatnosti kućanstava koja proizvode različitu robu i obavljaju različite usluge za vlastite potrebe) i U (Djelatnosti izvanteritorijalnih organizacija i tijela) te njihovi odjeljci nisu iskazani u ovom Priopćenju jer nisu obuhvaćeni istraživanjem.

G-1. PROSJEČNE MJESEČNE NETO I BRUTO PLAĆE ZA LIPANJ 2022. PREMA NKD-u 2007.

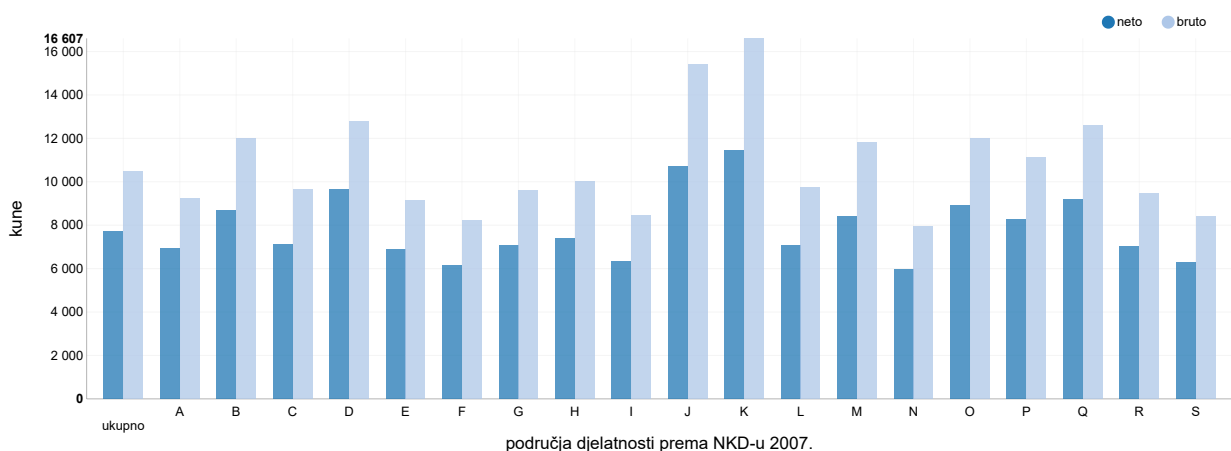

G-2. GODIŠNJE STOPE PROMJENE PROSJEČNIH MJESEČNIH NETO I BRUTO PLAĆA ZA LIPANJ 2022. PREMA NKD-u 2007.

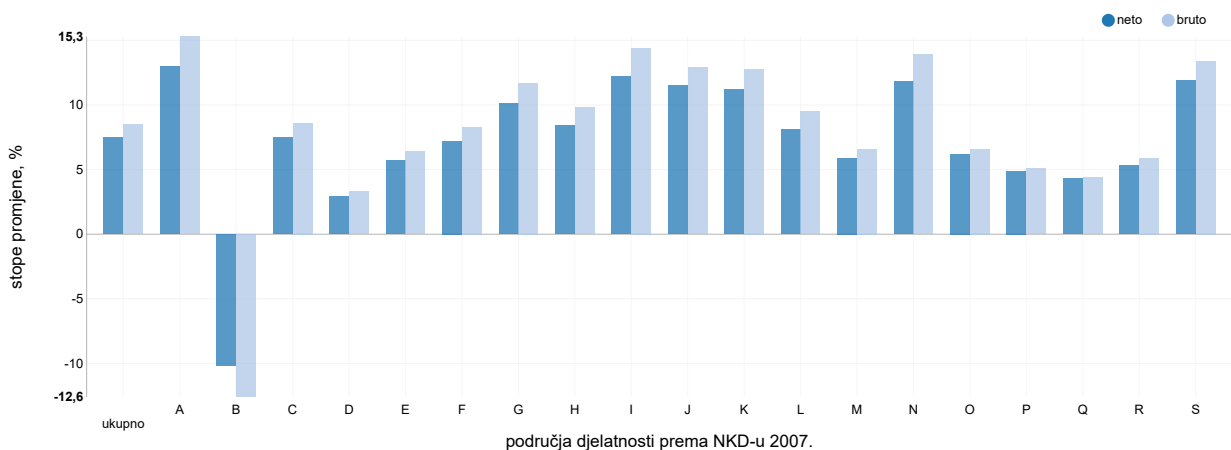

G-3. PROSJEČNE MJESEČNE NETO I BRUTO PLAĆE PO PLAĆENOM SATU ZA LIPANJ 2022. PREMA NKD-u 2007.

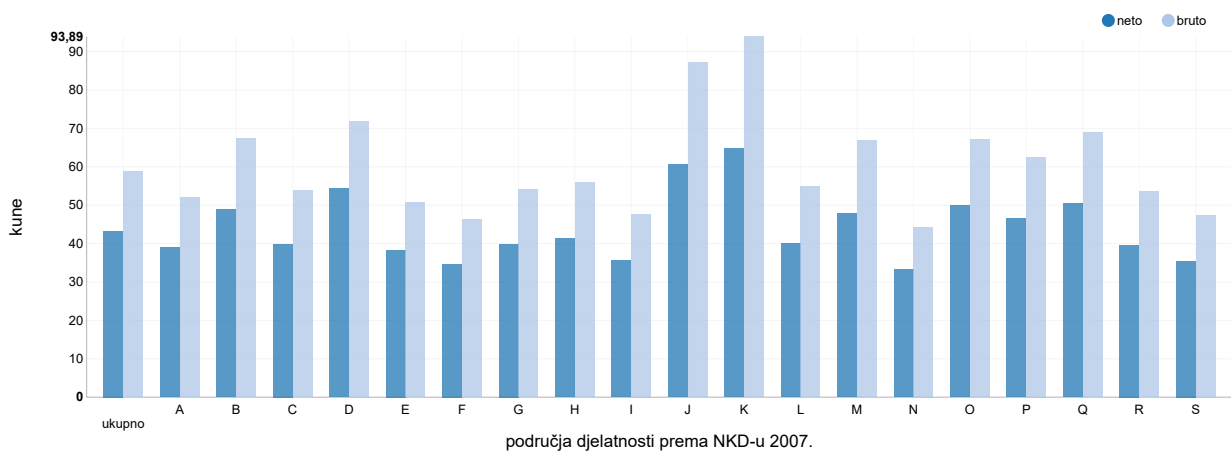

Područja djelatnosti prema NKD-u 2007.

- A Poljoprivreda, šumarstvo i ribarstvo
- B Rudarstvo i vađenje
- C Prerađivačka industrija
- D Opskrba električnom energijom, plinom, parom i klimatizacija
- E Opskrba vodom; uklanjanje otpadnih voda, gospodarenje otpadom te djelatnosti sanacije okoliša
- F Građevinarstvo
- G Trgovina na veliko i na malo; popravak motornih vozila i motocikla
- H Prijevoz i skladištenje
- I Djelatnosti pružanja smještaja te pripreme i usluživanja hrane
- J Informacije i komunikacije
- K Financijske djelatnosti i djelatnosti osiguranja
- L Poslovanje nekretninama
- M Stručne, znanstvene i tehničke djelatnosti
- N Administrativne i pomoćne uslužne djelatnosti
- O Javna uprava i obrana; obvezno socijalno osiguranje
- P Obrazovanje
- Q Djelatnosti zdravstvene zaštite i socijalne skrbi
- R Umjetnost, zabava i rekreacija
- S Ostale uslužne djelatnosti

## 5. PROSJEČNE MJESEČNE ISPLAĆENE NETO PLAĆE ZAPOSLENIH U 2022.<sup>1)</sup> PREMA NKD-u 2007.

		Prosječne isplaćene neto plaće po zaposlenome, kune				Indeksi kretanja prosječnih isplaćenih neto plaća prema isplatama za mjesec					
		za mjesec				nominalni			realni		
		IV.	V.	VI.	I. - VI.	VI. 2022. V. 2022.	VI. 2022. VI. 2021.	I. - VI. 2022. I. - VI. 2021.	VI. 2022. V. 2022.	VI. 2022. VI. 2021.	I. - VI. 2022. I. - VI. 2021.
O	Javna uprava i obrana; obvezno socijalno osiguranje	8 661	8 969	8 912	8 700	99,4	106,2	104,0	98,3	94,7	95,8
84	Javna uprava i obrana; obvezno socijalno osiguranje	8 661	8 969	8 912	8 700	99,4	106,2	104,0	98,3	94,7	95,8
84.1	Državna uprava te ekonomska i socijalna politika zajednice	8 780	9 014	8 979	8 796	99,6	110,0	107,1	98,5	98,1	98,6
84.2	Pružanje usluga zajednici kao cjelini	8 742	9 105	9 022	8 789	99,1	103,7	102,1	98,0	92,5	94,0
84.3	Djelatnosti obveznoga socijalnog osiguranja	7 207	7 513	7 554	7 314	100,5	104,8	101,4	99,4	93,5	93,4
P	Obrazovanje	7 874	8 221	8 264	8 029	100,5	104,9	103,0	99,4	93,6	94,8
85	Obrazovanje	7 874	8 221	8 264	8 029	100,5	104,9	103,0	99,4	93,6	94,8
85.1	Predškolsko obrazovanje	6 334	6 395	6 415	6 346	100,3	103,1	102,4	99,2	92,0	94,3
85.2	Osnovno obrazovanje	7 673	8 167	8 166	7 875	100,0	105,7	103,4	98,9	94,3	95,2
85.3	Srednje obrazovanje	7 861	8 252	8 165	8 006	98,9	105,2	103,0	97,8	93,8	94,8
85.4	Visoko obrazovanje	10 891	11 254	11 614	11 068	103,2	105,4	102,9	102,1	94,0	94,8
85.5	Ostalo obrazovanje i poučavanje	5 920	6 001	6 032	5 945	100,5	106,8	105,3	99,4	95,3	97,0
85.6	Pomoćne uslužne djelatnosti u obrazovanju	7 624	7 934	8 319	7 746	104,9	100,8	98,5	103,8	89,9	90,7
Q	Djelatnosti zdravstvene zaštite i socijalne skrbi	9 067	9 898	9 205	9 146	93,0	104,3	103,4	92,0	93,0	95,2
86	Djelatnosti zdravstvene zaštite	9 762	10 743	9 882	9 852	92,0	103,2	102,6	91,0	92,1	94,5
86.1	Djelatnosti bolnica	10 227	11 635	10 332	10 363	88,8	103,1	102,8	87,8	92,0	94,7
86.2	Djelatnosti medicinske i stomatološke prakse	8 773	8 972	8 960	8 825	99,9	103,1	102,7	98,8	92,0	94,6
86.9	Ostale djelatnosti zdravstvene zaštite	9 076	9 098	9 136	8 932	100,4	104,1	102,0	99,3	92,9	93,9
87	Djelatnosti socijalne skrbi sa smještajem	6 384	6 603	6 578	6 403	99,6	105,7	103,4	98,5	94,3	95,2
87.1	Djelatnosti ustanova za njegu	6 017	6 154	6 129	5 982	99,6	104,7	103,0	98,5	93,4	94,8
87.2	Djelatnosti socijalne skrbi sa smještajem za osobe s teškoćama u razvoju, duševno bolesne osobe i osobe ovisne o alkoholu, drogama ili drugim opojnim sredstvima	6 933	7 183	7 175	6 971	99,9	105,8	103,0	98,8	94,4	94,8
87.3	Djelatnosti socijalne skrbi sa smještajem za starije osobe i osobe s invaliditetom	5 984	6 165	6 134	5 988	99,5	105,7	103,9	98,4	94,3	95,7
87.9	Ostale djelatnosti socijalne skrbi sa smještajem	7 481	7 856	7 822	7 571	99,6	106,5	103,3	98,5	95,0	95,1
88	Djelatnosti socijalne skrbi bez smještaja	6 584	6 838	6 818	6 633	99,7	112,9	108,3	98,6	100,7	99,7
88.1	Djelatnosti socijalne skrbi bez smještaja za starije osobe i osobe s invaliditetom	5 438	5 555	5 526	5 518	99,5	103,1	103,2	98,4	92,0	95,0
88.9	Ostale djelatnosti socijalne skrbi bez smještaja	6 671	6 937	6 919	6 715	99,7	113,7	108,8	98,6	101,4	100,2

1) Zbog zahtjeva korisnika objavljujemo dopunu redovitog Priopćenja koje se objavljuje svaka tri mjeseca. Podaci su iskazani na razini skupine (tri znamenke) za područja O, P i Q NKD-a 2007.

## 6. PROSJEČNE MJESEČNE BRUTO PLAĆE ZAPOSLENIH U 2022.<sup>1)</sup> PREMA NKD-u 2007.

	Prosječne bruto plaće po zaposlenome, kune	Indeksi kretanja prosječnih bruto plaća prema isplata za mjesec									
		za mjesec				nominalni indeksi			realni indeksi		
		IV.	V.	VI.	I. - VI.	VI. 2022. V. 2022.	VI. 2022. VI. 2021.	I. - VI. 2022. I. - VI. 2021.	VI. 2022. V. 2022.	VI. 2022. VI. 2021.	I. - VI. 2022. I. - VI. 2021.
O	Javna uprava i obrana; obvezno socijalno osiguranje	11 633	12 083	11 997	11 686	99,3	106,6	104,3	98,2	95,1	96,0
84	Javna uprava i obrana; obvezno socijalno osiguranje	11 633	12 083	11 997	11 686	99,3	106,6	104,3	98,2	95,1	96,0
84.1	Državna uprava te ekonomska i socijalna politika zajednice	11 961	12 349	12 276	11 994	99,4	110,7	107,4	98,3	98,8	98,9
84.2	Pružanje usluga zajednici kao cjelini	11 619	12 111	11 996	11 669	99,1	103,8	102,4	98,0	92,6	94,3
84.3	Djelatnosti obveznoga socijalnog osiguranja	9 673	10 141	10 204	9 839	100,6	105,5	101,6	99,5	94,1	93,6
P	Obrazovanje	10 564	11 014	11 111	10 775	100,9	105,1	103,0	99,8	93,8	94,8
85	Obrazovanje	10 564	11 014	11 111	10 775	100,9	105,1	103,0	99,8	93,8	94,8
85.1	Predškolsko obrazovanje	8 362	8 452	8 493	8 386	100,5	103,4	102,7	99,4	92,2	94,6
85.2	Osnovno obrazovanje	9 981	10 549	10 576	10 222	100,3	105,6	103,1	99,2	94,2	94,9
85.3	Srednje obrazovanje	10 807	11 413	11 276	11 033	98,8	105,9	103,4	97,7	94,5	95,2
85.4	Visoko obrazovanje	15 302	15 837	16 470	15 585	104,0	105,7	103,0	102,9	94,3	94,8
85.5	Ostalo obrazovanje i poučavanje	7 868	7 990	8 061	7 911	100,9	107,8	105,9	99,8	96,2	97,5
85.6	Pomoćne uslužne djelatnosti u obrazovanju	10 339	10 702	11 354	10 468	106,1	100,4	98,1	104,9	89,6	90,3
Q	Djelatnosti zdravstvene zaštite i socijalne skrbi	12 389	13 620	12 591	12 499	92,4	104,4	103,5	91,4	93,1	95,3
86	Djelatnosti zdravstvene zaštite	13 461	14 922	13 635	13 587	91,4	103,1	102,7	90,4	92,0	94,6
86.1	Djelatnosti bolnica	14 163	16 254	14 322	14 359	88,1	103,1	102,8	87,1	92,0	94,7
86.2	Djelatnosti medicinske i stomatološke prakse	11 999	12 283	12 270	12 067	99,9	103,2	103,0	98,8	92,1	94,8
86.9	Ostale djelatnosti zdravstvene zaštite	12 340	12 447	12 398	12 124	99,6	104,2	102,2	98,5	93,0	94,1
87	Djelatnosti socijalne skrbi sa smještajem	8 205	8 498	8 491	8 229	99,9	106,0	103,7	98,8	94,6	95,5
87.1	Djelatnosti ustanova za njegu	7 663	7 904	7 862	7 624	99,5	105,5	103,5	98,4	94,1	95,3
87.2	Djelatnosti socijalne skrbi sa smještajem za osobe s teškoćama u razvoju, duševno bolesne osobe i osobe ovisne o alkoholu, drogama ili drugim opojnim sredstvima	8 879	9 195	9 205	8 927	100,1	105,6	102,9	99,0	94,2	94,8
87.3	Djelatnosti socijalne skrbi sa smještajem za starije osobe i osobe s invaliditetom	7 644	7 876	7 870	7 644	99,9	106,2	104,1	98,8	94,7	95,9
87.9	Ostale djelatnosti socijalne skrbi sa smještajem	9 919	10 438	10 425	10 042	99,9	107,1	103,8	98,8	95,5	95,6
88	Djelatnosti socijalne skrbi bez smještaja	8 626	8 980	8 982	8 684	100,0	113,8	109,0	98,9	101,5	100,4
88.1	Djelatnosti socijalne skrbi bez smještaja za starije osobe i osobe s invaliditetom	7 109	7 269	7 251	7 225	99,8	103,3	103,3	98,7	92,1	95,1
88.9	Ostale djelatnosti socijalne skrbi bez smještaja	8 742	9 112	9 117	8 791	100,1	114,7	109,4	99,0	102,3	100,7

1) Zbog zahtjeva korisnika objavujemo dopunu redovitog Priopćenja koje se objavljuje svaka tri mjeseca. Podaci su iskazani na razini skupine (tri znamenke) za područja O, P i Q NKD-a 2007.

## METODOLOŠKA OBJAŠNJENJA

### Izvori podataka

Podaci o mjesečnim neto i bruto plaćama te broju sati za koje su zaposlene osobe primile plaću dobiveni su obradom podataka iz Izvješća o primicima, porezu na dohodak i prirazu te doprinosima za obvezna osiguranja (obrazac JOPPD), koje se primjenjuje od 1. siječnja 2014.

Obveznici dostavljanja obrasca JOPPD jesu isplatelji svih vrsta dohodaka za koje je propisano o porezu na dohodak propisana obveza obračunavanja i plaćanja poreza po odbitku.

### Obuhvat i usporedivost

Obuhvaćeni su zaposleni u pravnim osobama svih oblika vlasništva, tijelima državne vlasti i tijelima jedinica lokalne i područne (regionalne) samouprave na području Republike Hrvatske.

Nisu obuhvaćeni zaposleni u obrtu i slobodnim profesijama i zaposleni osiguranici poljoprivrednici te unutar podataka o prosječnim mjesečnim plaćama nedostaju podaci o njihovim isplata.

Podaci o mjesečnim neto i bruto plaćama zaposlenih u pravnim osobama obuhvaćaju neto i bruto plaće zaposlenih koji imaju zasnovan radni odnos bez obzira na vrstu radnog odnosa i duljinu radnog vremena.

Zaposleni koji su primili plaću u nepunome radnom vremenu preračunani su na ekvivalent punoga radnog vremena.

Podaci o mjesečnoj neto i bruto plaći iskazuju se prema načelu objavljenih isplata u tekućemu za prethodni mjesec, što odgovara dinamici isplata u najvećem broju pravnih osoba te se i prosjek plaće odnosi na mjesec za koji je isplata primljena, što ne vrijedi za isplaćene neoporezive primitke.

Neoporezivi primitci koje je zaposlenik primio iskazani su u tablici 4.

Obuhvaćeni su sljedeći neoporezivi primitci, prema šiframa obrasca JOPPD:

- šifra 21 – dar djetetu do 15 godina starosti i potpore za novorođenčce, do propisanog iznosa
- šifra 22 – prigodne nagrade, do propisanog iznosa (božićnica, naknada za godišnji odmor i sl.)
- šifra 24 – pomorski dodatak, do propisanog iznosa
- šifra 25 – naknade za odvojeni život od obitelji, do propisanog iznosa
- šifra 26 – otpremnine, do propisanog iznosa
- šifra 60 – nagrade radnicima za navršene godine staža, do propisanog iznosa
- šifra 61 – prigodne nagrade, do propisanog iznosa (božićnica, naknada za godišnji odmor i sl.) za prethodna porezna razdoblja (naknadne isplate)
- šifra 62 – trošak prehrane i smještaja sezonskih radnika iz članka 7. stavka 35. Pravilnika o porezu na dohodak
- šifra 63 – novčane nagrade za radne rezultate i drugi oblici dodatnog nagrađivanja radnika (dodatna plaća, dodatak uz mjesečnu plaću i sl.)
- šifra 64 – troškovi smještaja i prehrane osoba koje obavljaju povremene sezonske poslove u poljoprivredi iz članka 6. stavka 10. Pravilnika o porezu na dohodak
- šifra 65 – novčane paušalne naknade za podmirivanje troškova prehrane radnika, do propisanog iznosa
- šifra 66 – troškovi prehrane radnika nastali za vrijeme radnog odnosa kod poslodavca na temelju vjerodostojne dokumentacije, do propisanog iznosa
- šifra 67 – troškovi smještaja radnika nastali za vrijeme radnog odnosa kod poslodavca na temelju vjerodostojne dokumentacije koji se podmiruju bezgotovinskim putem
- šifra 68 – troškovi smještaja radnika nastali za vrijeme radnog odnosa kod poslodavca na temelju vjerodostojne dokumentacije koji se podmiruju na račun radnika
- šifra 69 – naknade za podmirivanje troškova ugostiteljskih, turističkih i drugih usluga namijenjenih odmoru radnika prema propisima ministarstva nadležnog za turizam
- šifra 70 – naknade za troškove redovite skrbi djece radnika u ustanovama predškolskog odgoja te drugim pravnim ili fizičkim osobama (vrtići i sl.)
- šifra 71 – premije dopunskoga i dodatnoga zdravstvenog osiguranja – u primjeni od 2020.

Od siječnja 2016. podaci nisu usporedivi s prethodno objavljenim mjesečnim podacima.

## Definicije

**Prosječna mjesečna isplaćena neto plaća** obuhvaća plaće zaposlenih za obavljene poslove prema osnovi radnog odnosa i naknade za godišnji odmor, plaćeni dopust, blagdana i neradne dane određene zakonom, bolovanja do 42 dana, odsutnost za vrijeme stručnog obrazovanja, zastoje na poslu bez krivnje zaposlenog i primitke prema osnovi naknada, potpora i nagrada u iznosima na koje se plaćaju doprinosi, porezi i prirezi.

**Prosječna mjesečna bruto plaća** obuhvaća sve vrste neto isplata prema osnovi radnog odnosa i sljedeća zakonom propisana obvezatna izdvajanja: doprinose za mirovinsko osiguranje, porez na dohodak i prirez porezu na dohodak.

**Broj plaćenih sati** jest broj sati za koje su zaposlene osobe primile plaću. Plaćeni sati uključuju izvršene sate rada (sati izvršeni u redovitome radnom vremenu i prekovremeni sati) i neizvršene sate rada (godišnji odmor, praznici, bolovanje kraće od 42 dana i drugi plaćeni, a neizvršeni sati). Plaćeni sati ne uključuju neizvršene sate rada plaćene izvan pravne osobe (sati bolovanja u trajanju duljem od 42 dana, sati rodiljnog dopusta, sati skraćenoga radnog vremena roditelja i sl.).

**Prosječna mjesečna neto i bruto plaća po zaposlenome** izračunava se dijeljenjem ukupnih isplata brojem zaposlenih preračunanih na ekvivalent punoga radnoga vremena.

**Prosječna mjesečna neto i bruto plaća po plaćenom satu** izračunava se dijeljenjem ukupnih isplata ukupnim brojem plaćenih sati.

**Nominalni indeksi neto i bruto plaća** izračunavaju se iz podataka o prosječnim mjesečnim iznosima neto i bruto plaća za odgovarajuće mjesece i godine.

**Realni indeksi neto i bruto plaća** izračunavaju se dijeljenjem nominalnih indeksa neto i bruto plaća indeksom potrošačkih cijena za odgovarajuće mjesece i godine.

**Medijalna mjesečna neto i bruto plaća** izračunava se određivanjem sredine nakon rangiranja plaća zaposlenih, od najniže do najviše, te pokazuje da 50% zaposlenih prima plaću u iznosu jednakom ili manjem od tog iznosa (medijana), a 50% zaposlenih prima jednaku ili veću od tog iznosa (medijana).

**Kvartilne mjesečne neto i bruto plaće** izračunavaju se podjelom plaća zaposlenih na četiri jednaka dijela nakon rangiranja od najniže do najviše, a zatim odabirom iznosa plaće ispod kojeg se nalazi 25%, 50%, 75% i 100% plaća zaposlenih. Mogu se podijeliti na prvi (donji) kvartil, drugi kvartil (medijan), treći (gornji) kvartil i četvrti kvartil.

**Prvi (donji) kvartil** pokazuje da 25% zaposlenih prima plaću u iznosu jednakom ili manjem od prvoga kvartila, a 75% zaposlenih prima plaću jednaku ili veću od prvoga kvartila.

**Treći (gornji) kvartil** pokazuje da 75% zaposlenih prima plaću u iznosu jednakom ili manjem od trećega kvartila, a 25% zaposlenih prima plaću jednaku ili veću od trećega kvartila.

**Decilne mjesečne neto i bruto plaće** izračunavaju se podjelom plaća zaposlenih na deset jednakih dijelova nakon rangiranja od najniže do najviše, a zatim odabirom iznosa plaće ispod kojeg se nalazi 10%, 20%, 30%, 40%, 50%, 60%, 70%, 80%, 90% i 100% plaća zaposlenih.

U **prvom decilu** nalaze se zaposleni koji imaju najniže mjesečne plaće i pokazuje da 10% zaposlenih prima plaću u iznosu jednakom ili manjem od prvog decila, a 90% zaposlenih prima

## Kratice

NKD 2007. Nacionalna klasifikacija djelatnosti, verzija 2007.  
z podatak zbog povjerljivosti nije objavljen

Objavljuje Državni zavod za statistiku Republike Hrvatske, Zagreb, Ilica 3, p. p. 80.

Telefon: (+385 1) 48 06 111  
Novinarski upiti: [press@dzs.hr](mailto:press@dzs.hr)

Odgovorne osobe:  
Dubravka Rogić Hadžalić, načelnica Sektora demografskih i društvenih statistika  
Lidija Brković, glavna ravnateljica

Priredile:  
Katarina Litva i Zdenka Mandarić

**MOLIMO KORISNIKE DA PRI KORIŠTENJU PODATAKA NAVEDU IZVOR.**

Služba za odnose s korisnicima i zaštitu podataka

Informacije i korisnički zahtjevi  
Telefon: (+385 1) 48 06 138, 48 06 154  
Elektronička pošta: [stat.info@dzs.hr](mailto:stat.info@dzs.hr)

Pretplata publikacija  
Telefon: (+385 1) 48 06 115  
Elektronička pošta: [prodaja@dzs.hr](mailto:prodaja@dzs.hr)